FICHA TÉCNICA UNIFORME ANTONIO JOSE URIBE I.E.D.

CLIENTE:	AJU	**MODELO:**	jardinera	**GENERO**	**femenino**
FECHA:	JULIO 15 2024			**TALLAS:**	4-6-8-10-12-14-16-S-M-L-XL

UNIFORMES APROBADOS A PARTIR DE LULIO DE 2024, PARA USO DE ALUMNOS DEL ANTONIO JOSE URIBE I.E.D. BOGOTÁ - COLOMBIA

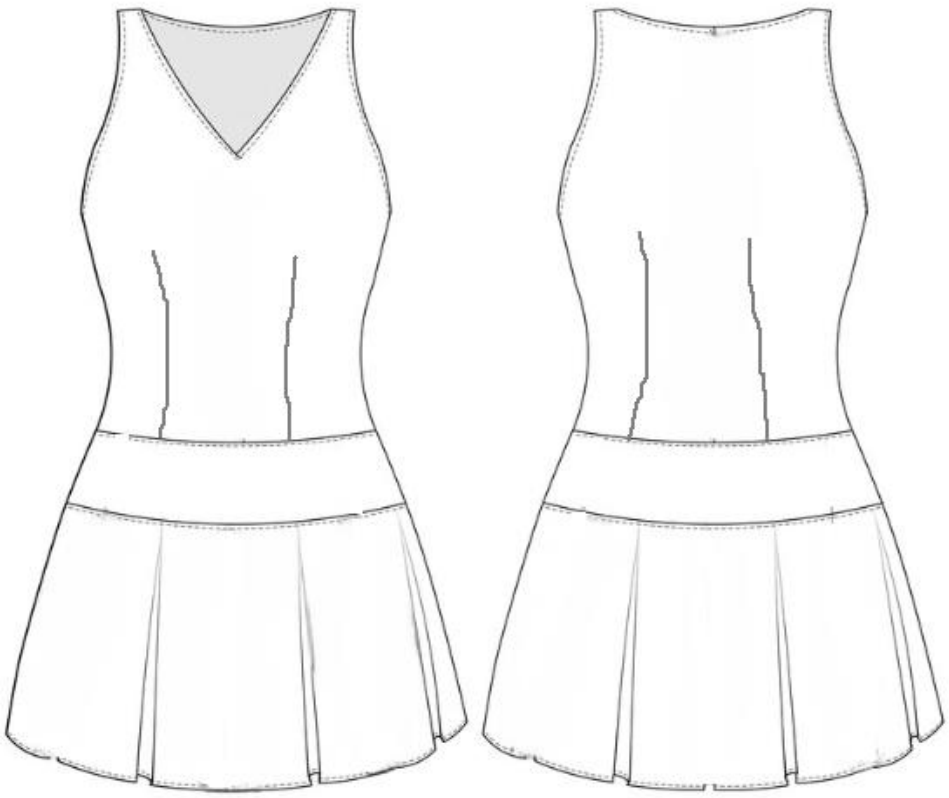

color 1E2952

DESCRIPCION: Jardinera estilo princesa, entallada con 2 pinzas en delantero y espalda, cremallera al costado, escote en "V", falda con 6 prenses chatos y 6 tablas, pretina diagonal de 4 cms en la unión de la blusa y la falda. Largo a la rodilla. bolsillo al lado derecho de la falda**a. Escoger entre jardinera o pantalón para usar como uniforme de diario**

COLOR PRINCIPAL	CADETE DEL ESPACIO
CODIGO PANTONE	1E2952
TEXTIL PRINCIPAL	lino flex
TEXTIL FORRO	seda poliester
ELABORADO	**FAS**
APROBADO	

FICHA TÉCNICA UNIFORME ANTONIO JOSE URIBE I.E.D.

CLIENTE:	AJU	**MODELO:**	Camiseta polo	**GENERO**	**Unisex**
FECHA:	JULIO 15 2024			**TALLAS:**	4-6-8-10-12-14-16-S-M-L-XL

UNIFORMES APROBADOS A PARTIR DE LULIO DE 2024, PARA USO DE ALUMNOS DEL ANTONIO JOSE URIBE I.E.D. BOGOTÁ - COLOMBIA

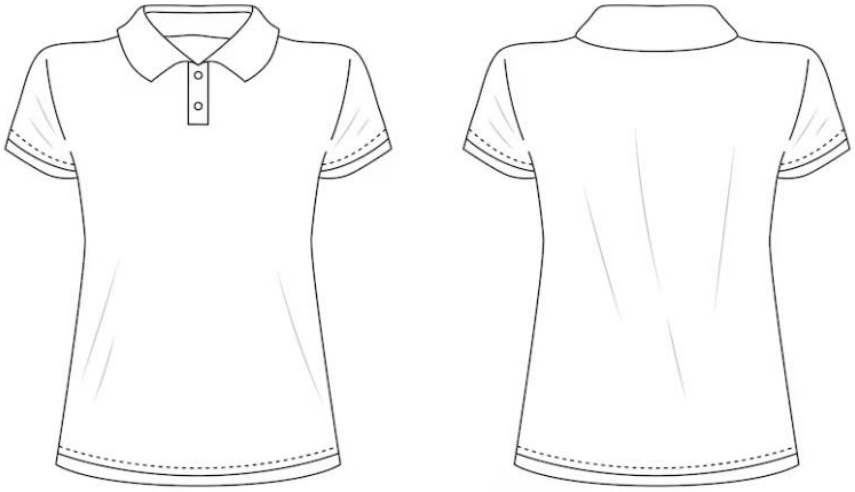

DESCRIPCION: Camiseta tipo polo, confeccionada en tejido de punto de la familia de los piques, 73% poliester 27% algodón. Cuello tejido, pechera con 2 botones, para usar tanto con uniforme de diario como deportivo. **NOTA:** disponible en silueta unisex y femenina

Color:	Blanco Puro
CODIGO PANTONE	FFFF
TEXTIL PRINCIPAL	Aranza

FICHA TÉCNICA UNIFORME ANTONIO JOSE URIBE I.E.D.

CLIENTE:	AJU	**MODELO:**	pantalon femenino	**GENERO**	**femenino**
FECHA:	JULIO 15 2024			**TALLAS:**	4-6-8-10-12-14-16-S-M-L-XL

UNIFORMES APROBADOS A PARTIR DE LULIO DE 2024, PARA USO DE ALUMNOS DEL ANTONIO JOSE URIBE I.E.D. BOGOTÁ - COLOMBIA

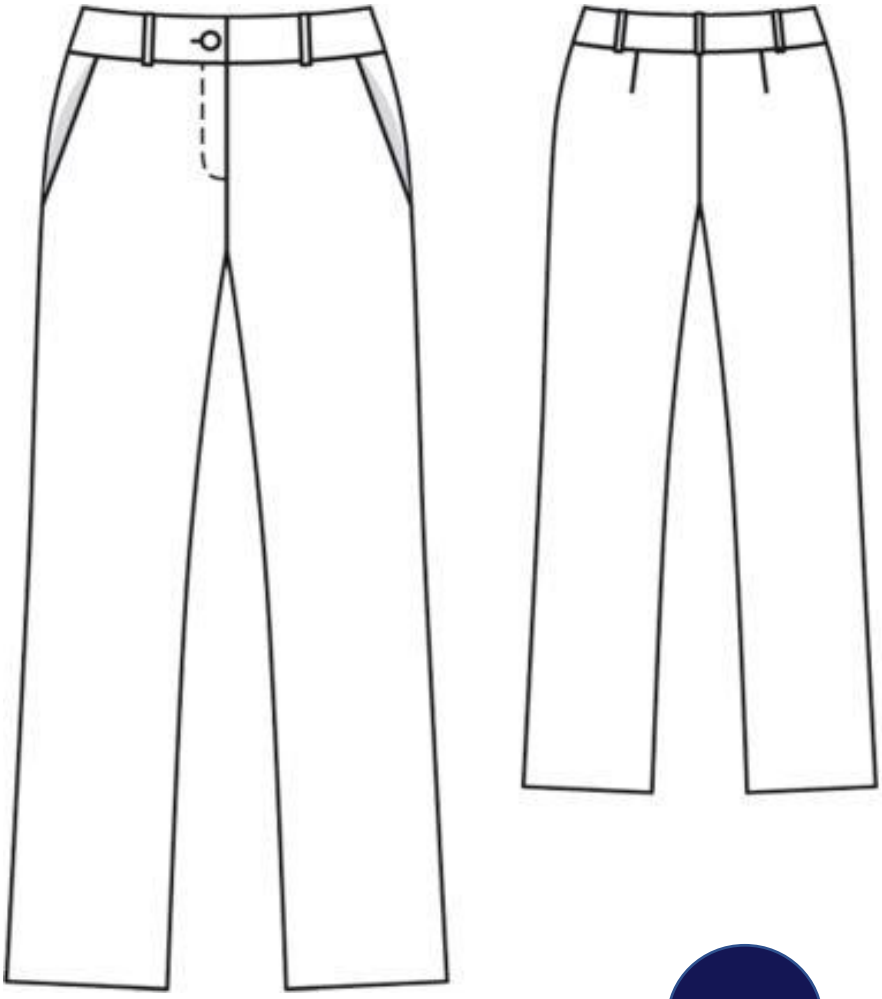

color 1E2952

DESCRIPCION: Pantalón formal silueta recta para mujer, con bolsillos al costado, cómodo y versátil perfecto para tu día a día, confeccionado en textil de facil cuidado y comodo 96% poliester 4% spandex. **Nota. Escoger entre jardinera o pantalón para usar como uniforme de diario**

Color:	AZUL CADETE DEL ESPACIO
CODIGO PANTONE	1E2952
TEXTIL PRINCIPAL	lino flex

FICHA TÉCNICA UNIFORME ANTONIO JOSE URIBE I.E.D.

CLIENTE:	AJU	**MODELO:**	chaqueta	**GENERO**	**femenino**
FECHA:	JULIO 15 2024			**TALLAS:**	4-6-8-10-12-14-16-S-M-L-XL

UNIFORMES APROBADOS A PARTIR DE LULIO DE 2024, PARA USO DE ALUMNOS DEL ANTONIO JOSE URIBE I.E.D. BOGOTÁ - COLOMBIA

colorE5E4E2 color 1E2952

DESCRIPCION:
Chaqueta tipo bomber con entalle femneino, manga larga ranglan, con capota. Elaborada en textil impermeable con forro en textil termico, puños y pretina en rib de poliester azul oscuro con 2 rayas color gris, cremallera azul oscuro al frente .
Para uso con uniforme de diario y deportivo

Color:	gris platino
CODIGO PANTONE	E5E4E2
TEXTIL PRINCIPAL	Super Nylon
TEXTIL FORRO	vioto

FICHA TÉCNICA UNIFORME ANTONIO JOSE URIBE I.E.D.

CLIENTE:	AJU	**MODELO:**	CHAQUETA	**GENERO**	**masculino**
FECHA:	JULIO 15 2024			**TALLAS:**	4-6-8-10-12-14-16-S-M-L-XL

UNIFORMES APROBADOS A PARTIR DE LULIO DE 2024, PARA USO DE ALUMNOS DEL ANTONIO JOSE URIBE I.E.D. BOGOTÁ - COLOMBIA

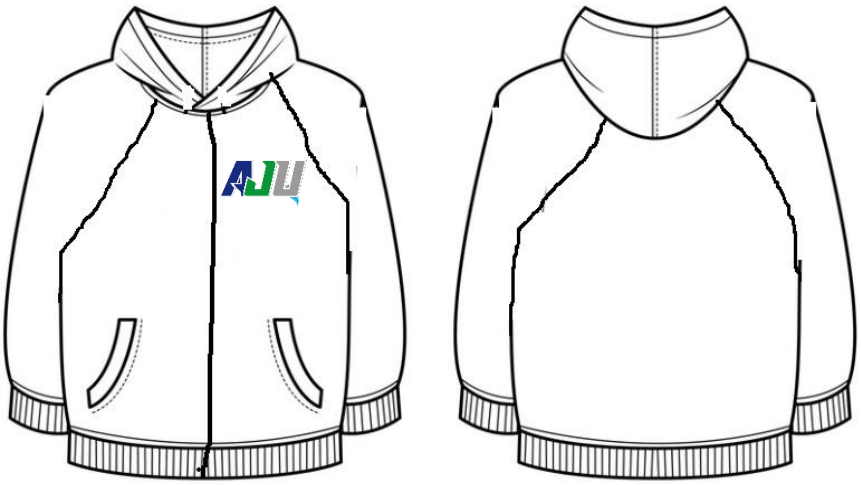

color 1E2952

color 11E2952

#1E2952

#1E2952

DESCRIPCION:
Chaqueta tipo bomber con eestilo masculino, manga larga ranglan, con capota. Elaborada en textil impermeable con forro en textil termico, puños y pretina en rib de poliester azul oscuro con 2 rayas color gris, cremallera azul oscuro al frente bolsillos de ribete azul. **para uso con uniforme de diario y depertivo**

COLOR PRINCIPAL	Gris Platino
CODIGO PANTONE	#E5E4E2
TEXTIL PRINCIPAL	Super Nylon
TEXTIL FORRO	Vioto

FICHA TÉCNICA UNIFORME ANTONIO JOSE URIBE I.E.D.

CLIENTE:	AJU	**MODELO:**	pantalón	**GENERO**	**femenina**
FECHA:	JULIO 15 2024			**TALLAS:**	4-6-8-10-12-14-16-S-M-L-XL

UNIFORMES APROBADOS A PARTIR DE LULIO DE 2024, PARA USO DE ALUMNOS DEL ANTONIO JOSE URIBE I.E.D. BOGOTÁ - COLOMBIA

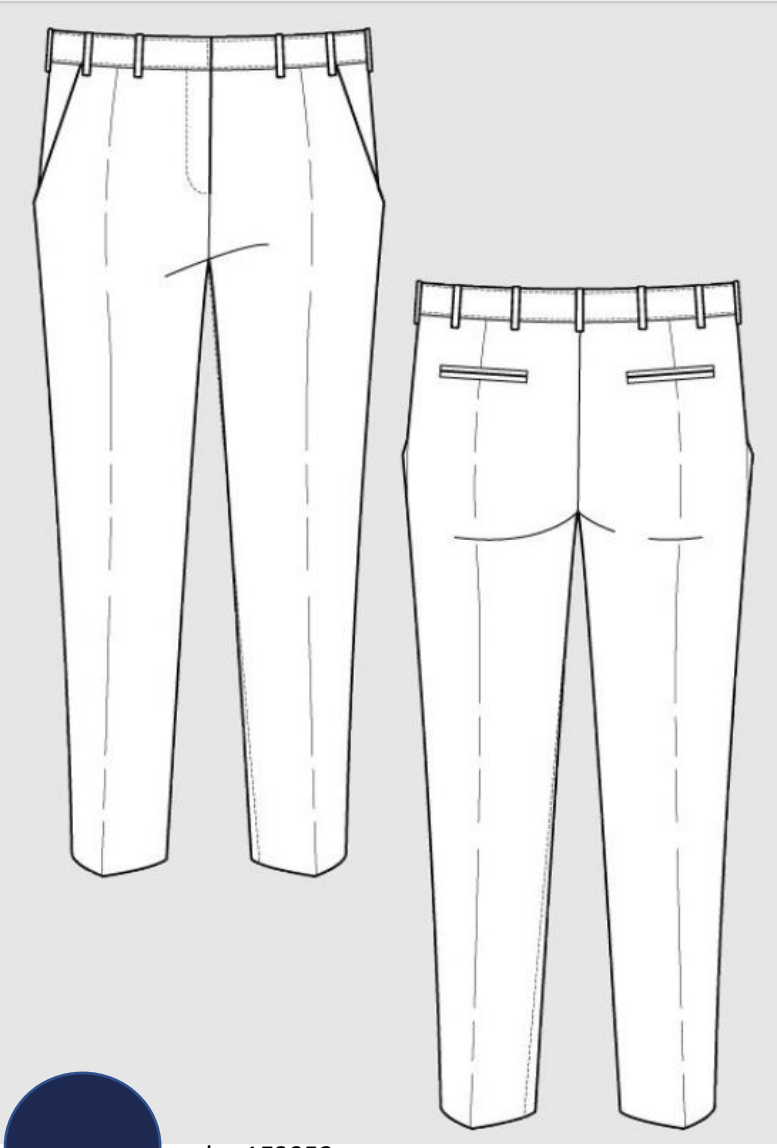

color 1E2952

DESCRIPCION
Pantalón formal silueta recta para hombre, con bolsillos al costado y atrás cómodo y versátil perfecto para tu día a día, confeccionado en textil de facil cuidado y comodo 96% poliester 4% spandex. **NOTA: Tallas infantiles de la 4-10 con resote en la cintura para mayor comodidad**

Color:	AZUL CADETE DEL ESPACIO
CODIGO PANTONE	1E2952
TEXTIL PRINCIPAL	lino flex

FICHA TÉCNICA UNIFORME ANTONIO JOSE URIBE I.E.D.

CLIENTE:	AJU	**MODELO:**	delantal	**GENERO**	**femenino**
FECHA:	JULIO 15 2024			**TALLAS:**	4-6-8-10-12

UNIFORMES APROBADOS A PARTIR DE LULIO DE 2024, PARA USO DE ALUMNOS DEL ANTONIO JOSE URIBE I.E.D. BOGOTÁ - COLOMBIA

color 1E2952

DESCRIPCION:
Delantal preescolar, elaborado en antifluido azul con cuello bebe y puños en rib color verde, cremallera en espalda, bolsillo al lado derecho,

Color:	AZUL CADETE DEL ESPACIO
CODIGO PANTONE	1E2952
TEXTIL PRINCIPAL	antifluido calidad textilia

FICHA TÉCNICA UNIFORME ANTONIO JOSE URIBE I.E.D.

CLIENTE:	AJU	**MODELO:**	delantal	**GENERO**	**masculino**
FECHA:	JULIO 15 2024			**TALLAS:**	4-6-8-10-12
	UNIFORMES APROBADOS A PARTIR DE LULIO DE 2024, PARA USO DE ALUMNOS DEL ANTONIO JOSE URIBE I.E.D. BOGOTÁ - COLOMBIA				

DESCRIPCION:
Delantal preescolar, elaborado en antifluido azul con cuello y puños en rib color verde, cremallera en fente, 2 bolsillos al frentecon

Color:	AZUL CADETE DEL ESPACIO
CODIGO PANTONE	1E2952
TEXTIL PRINCIPAL	antifluido calidad textilia

color 1E2952

FICHA TÉCNICA UNIFORME ANTONIO JOSE URIBE I.E.D.

CLIENTE:	AJU	**ODELO:**	Pantalon deportivo	**GENERO**	**unisex**
FECHA:	JULIO 15 2024			**TALLAS:**	4-6-8-10-12-14-16-S-M-L-XL

UNIFORMES APROBADOS A PARTIR DE LULIO DE 2024, PARA USO DE ALUMNOS DEL ANTONIO JOSE URIBE I.E.D. BOGOTÁ - COLOMBIA

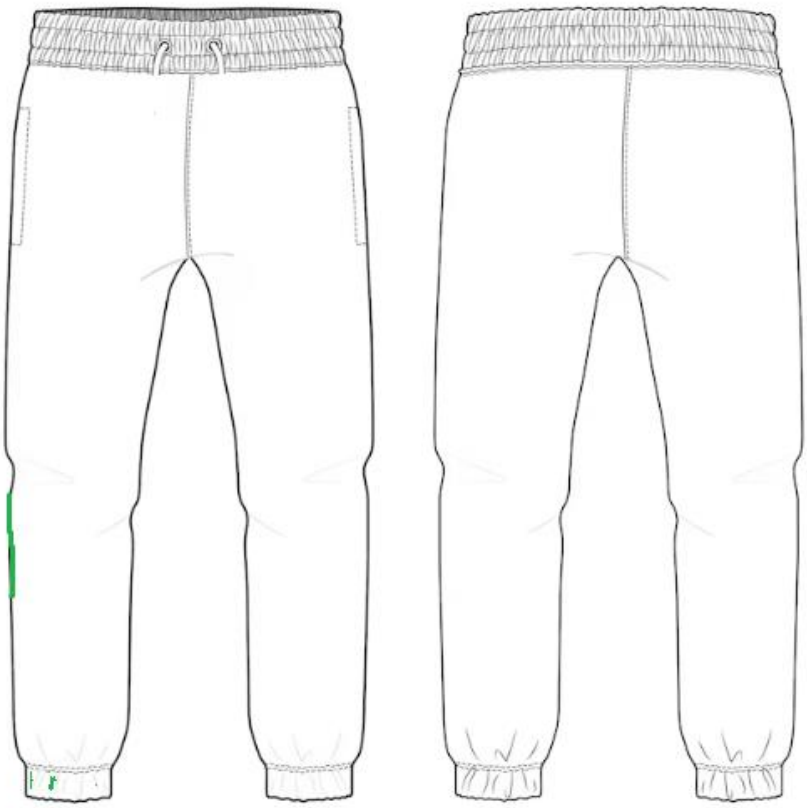

color138808

DESCRIPCION:
Pantalón deportivo tipo jogger, confeccionado en tejido de punto 100% poliester, color gris jaspe,con puños de rib, bolsillos en los costados, resorte en la cintura, bordaddo isotipo en pierna derecha

Color:	gris platino jaspeado
CODIGO PANTONE	sin codigo
TEXTIL PRINCIPAL	polar

FICHA TÉCNICA UNIFORME ANTONIO JOSE URIBE I.E.D.

CLIENTE:	AJU	**MODELO:**	gorra	**GENERO**	**unisex**
FECHA:	JULIO 15 2024			**TALLAS:**	todas

UNIFORMES APROBADOS A PARTIR DE LULIO DE 2024, PARA USO DE ALUMNOS DEL ANTONIO JOSE URIBE I.E.D. BOGOTÁ - COLOMBIA

color E5E4E2

DESCRIPCION: Gorra deportiva color gris platino con lisotipo bordado al frente, de uso opcional en espacios abiertos (exterior no en salon de clases), recomendado para proteger la piel del rostro de agentes ambientales

Color:	gris platino
CODIGO PANTONE	E5E4E2
TEXTIL PRINCIPAL	microfibra

FICHA TÉCNICA UNIFORME ANTONIO JOSE URIBE I.E.D.

CLIENTE:	AJU	**MODELO:**	media	**GENERO**	**femenino**
FECHA:	JULIO 15 2024			**TALLAS:**	todas

UNIFORMES APROBADOS A PARTIR DE LULIO DE 2024, PARA USO DE ALUMNOS DEL ANTONIO JOSE URIBE I.E.D. BOGOTÁ - COLOMBIA

DESCRIPCION:
media pantalon de lana color blanco para uso con jardinera **o** calsetines oscuros de un solo tono (negro o azul) para usar con pantalón. Clasetines blancos para usar con uniforme deportivo

FICHA TÉCNICA UNIFORME ANTONIO JOSE URIBE I.E.D.

CLIENTE:	AJU	**MODELO:**	medias	**GENERO**	**masculino**
FECHA:	JULIO 15 2024			**TALLAS:**	4-6-8-10-12-14-16-S-M-L-XL
	UNIFORMES APROBADOS A PARTIR DE LULIO DE 2024, PARA USO DE ALUMNOS DEL ANTONIO JOSE URIBE I.E.D. BOGOTÁ - COLOMBIA				

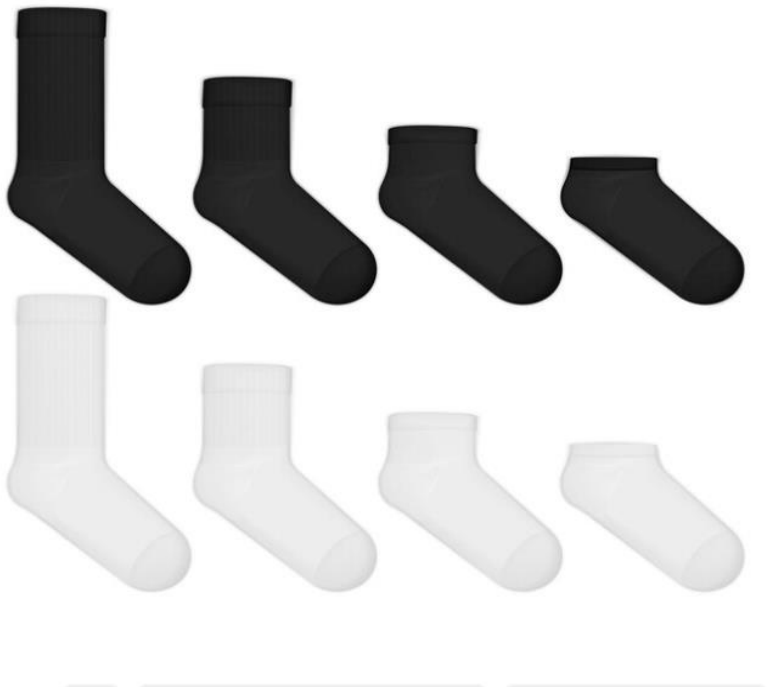

DESCRIPCION:
medias diario hombre cualquier color oscuro en un solo tono (azul o negro) para uniforme de diario, blancas para uniforme deportivo

FICHA TÉCNICA UNIFORME ANTONIO JOSE URIBE I.E.D.

CLIENTE:	AJU	**MODELO:**	zapatos diario	**GENERO**	**femenino**
FECHA:	JULIO 15 2024			**TALLAS:**	todas

UNIFORMES APROBADOS A PARTIR DE LULIO DE 2024, PARA USO DE ALUMNOS DEL ANTONIO JOSE URIBE I.E.D. BOGOTÁ - COLOMBIA

DESCRIPCION: zapatos femeninos colegiales color negro modelo a escoger libremente

Color:	negro
CODIGO PANTONE	
material	libre eleccion

CHA TÉCNICA UNIFORME ANTONIO JOSE URIBE I.E

CLIENTE:	AJU	**MODELO:**	zapatos diario	**GENERO**	**masculino**
FECHA:	JULIO 15 2024			**TALLAS:**	todas
DESCRIPCIÓN:	**UNIFORMES APROBADOS A PARTIR DE LULIO DE 2024, PARA USO DE ALUMNOS DEL ANTONIO JOSE URIBE I.E.D. BOGOTÁ - COLOMBIA**				

DESCRIPCION:
zapatos masculinos colegiales color negro modelo a escoger libremente

Color:	negro
CODIGO PANTONE	
material	libre eleccion

FICHA TÉCNICA UNIFORME ANTONIO JOSE URIBE I.E.D.

CLIENTE:	AJU	**MODELO:**	zapato deportivo	**GENERO**	**Unisex**
FECHA:	JULIO 15 2024			**TALLAS:**	Todas
	UNIFORMES APROBADOS A PARTIR DE LULIO DE 2024, PARA USO DE ALUMNOS DEL ANTONIO JOSE URIBE I.E.D. BOGOTÁ - COLOMBIA				

DESCRIPCION:
tennis colegiales color negro (sin combinados) modelo a escoger libremente

Color:	negro
CODIGO PANTONE	
material	libre eleccion