

# BREAKING NEWS NFA



**¡BOLETÍN # 10!**  
**ESTA SEMANA**  
**EN EL NÉSTOR**

# BREAKING NEWS NFA



1. **Entrega de chaquetas grado 11**
2. **Reflexionemos....**
3. **Orientación e inclusión en el NFA**  
La inclusión y la empatía impactan en el desarrollo de niños y niñas del NFA
4. **Algunas experiencias en el NFA**
5. **Arreglos Locativos NFA 2026**



# La chaqueta de grado 11: Más que una prenda, un símbolo de historia

Hay objetos que, aunque parecen simples, guardan historias enteras. La chaqueta de grado 11 es uno de ellos, es el reflejo de un camino recorrido, de risas compartidas, de retos superados y de sueños que comienzan a tomar forma.

Al vestirla, no solo se lleva el nombre de un grado, se lleva la memoria de toda una etapa: Los primeros días de clase llenos de nervios, las amistades que se volvieron familia, los logros que parecían imposibles y las veces que rendirse no fue una opción.



Es un distintivo que une, que recuerda que no se camina solo, que detrás de cada estudiante hay un grupo que ha crecido junto, aprendiendo no solo de libros, sino de la vida.

También es un símbolo de compromiso. Porque llegar a grado 11 no es casualidad, es el resultado de esfuerzo, disciplina y constancia.

Con el paso del tiempo, dejará de ser parte del uniforme para convertirse en un tesoro lleno de significado, capaz de transportar a quienes la conserven a los mejores años de su vida escolar.

La chaqueta de grado 11 no solo se viste... se siente, se vive y se recuerda.





# Reflexionemos en familia...

Papá y mamá:

## **LAS PALOMITAS**

Se preparan todas juntas y en la misma olla; pero no todos los granos revientan al mismo tiempo...

Escucha a tu hijo, apóyalo y tenle paciencia, en algún momento va a hacer

**¡POP!**



# Orientación en el NFA



**Desde Orientación escolar se realizaron talleres que siguen fortaleciendo el autocuidado, y la prevención de hostigamiento en el colegio desde el reconocimiento de las buenas y las malas acciones en cada uno.**





# Orientación en el NFA

Desde Orientación escolar se realizaron talleres que siguen fortaleciendo el autocuidado, y la prevención de hostigamiento en el colegio desde el reconocimiento de las buenas y las malas acciones en cada uno.



# Experiencias en el NFA



**En preescolar se siguen fortaleciendo rutinas escolares, reconociendo la importancia del contacto con los otros, y disminuyendo las conductas asociadas al exceso de pantallas en casa, además reconocieron la importancia del reciclaje y el aporte que cada uno puede dar al planeta tierra.**





# Experiencias en el NFA

**En preescolar se siguen fortaleciendo rutinas escolares, reconociendo la importancia del contacto con los otros, y disminuyendo las conductas asociadas al exceso de pantallas en casa, además reconocieron la importancia del reciclaje y el aporte que cada uno puede dar al planeta tierra.**





8 abr 2026 9:03:00



8



8 abr 2026 12:05:23 p. m.  
70 60 Diagonal 70

**La actividad física en la infancia es mucho más que juego; es el motor del desarrollo integral. Al mantenerse activos, los niños no solo fortalecen su salud física y coordinación, sino que también potencian su capacidad de concentración, liberan estrés y aprenden valores clave como el trabajo en equipo y la disciplina..**



# *Arreglos Locativos*

**Un entorno cuidado es el primer paso para un aprendizaje de excelencia. En el Colegio Néstor Forero Alcalá, entendemos que la administración escolar no solo gestiona recursos, sino que construye espacios seguros, modernos y funcionales donde nuestros estudiantes pueden soñar y crecer. Mantener nuestras instalaciones en óptimas condiciones es el reflejo del respeto que sentimos por nuestra labor educativa.**

## *Domo sede B Antes y después*



**INSTALACION DE ALAMBRE PUA Y ARREGLO FILTRACION DE AGUA y PINTURA PARTES AFECTADAS**  
**SEDEB: Se suministro e instalo alambre púa en parte de encerramiento junto al shut de basura,**

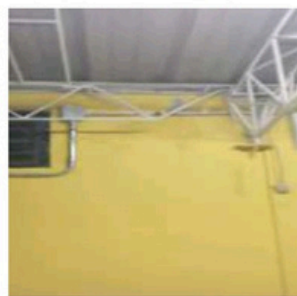
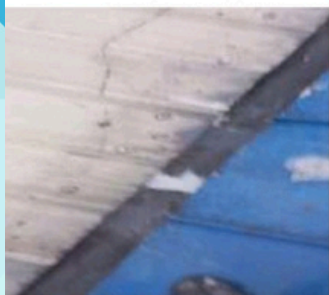

**INSTALACION DE CANAL SEDE C suministro e instalación de canal galvanizado calibre 22 con sus respectivos soportes de ángulo de 2"**

**ANTES**

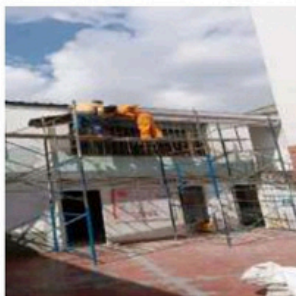

**DESPUES**



**INSTALACION DE TUBO BAJANTES Y PINTURA DE FACHADA SEDE C: Suministro e Instalación de tubo de 3" con sus respectivos accesorios "CODOS, T, Y terminación de tubería a la caja principal, abrazaderas y adecuación de punto central de bajante canal Y pintura KORAZA**

**ANTES**

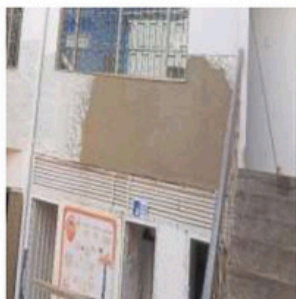

**DURANTE**



**DESPUES**

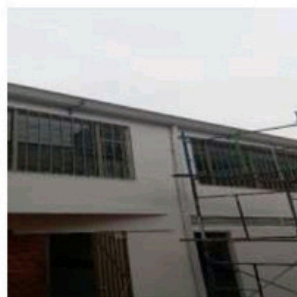

## **Baños sede C Antes y Después**

